

川崎医療福祉大学 同窓会会報

vol.9
2005. September

Kawasaki University of Medical Welfare

CONTENTS.....

● **大学トピックス** ベーカリーカフェ OPEN!!

● **同窓生の声**

● **卒業生 得情報コーナー**

● 同窓会各局の活動報告

● 同窓会支部の動き ● 決算報告



同窓会でつながりを



川崎医療福祉大学同窓会

副会長 高原 紀子

今日は8月1日です。7月中といわれていた会報原稿を大急ぎで仕上げています。外では夏の太陽の下、蝉が元気に鳴いています。

さて、昨年10月には、皆様の多大なるご協力の下、川崎医療福祉大学同窓会創立10周年記念式典を開催することができましたこと、再度御礼申し上げます。

10年前に同窓会が発足され、役員もずいぶんと交代しました。実は、私が役員になったのはほんの数年前からで、会長は数少ない発足時からのメンバーです。大学院に戻ってきた際に、会長と同期で部活動も一緒だったと言うことで同窓会のお手伝いをする事になりました。その後、職員となった今、大学からの声を聞くことができる立場として、今回はこの原稿を書かせていただきたいと思います。

現在、大学から同窓会への要望としてあげられているのが、在学生の実習・就職への協力です。1期生から数年の間は、就職課もなく、教職員や現場の先輩から情報を個人で収集し、自らの手足で就職活動を行ってきた方々も多いと思われます。もちろん、『今時の若い人たち』が他力本願で就職活動をしていないわけではありません。むしろ、養成校の増設や資格が確立されている今日においては学外実習施設の確保や就職活動への困難さはさらに厳しいものになっているに違いないのです。ところが、ここ数年において、学生の部活動離れ、サークル離れによって、『タテのつながり』や『上下関係』の希薄が指摘され、頼る人間の少ない学生が増えています。

そこで、同窓会として、後に同窓会会員になる在学生へできるお手伝いとして、実習・就職についての相談あるいは現場の先輩としての声を伝えることがあると思います。また、こういった活動は、職員増員に際しての新しい人材開拓を行えることと思います。実際、兵庫県支部では毎年、同窓会に在学生を呼んで話しをしたりしています。自分のいる地域でも『タテのつながり』『横のつながり』を広げていきたいと考えている方がいらっしゃいましたら、お気軽に同窓会まで声をかけてください。

これからも大学との連携をとり、同窓会会員の皆様に還元できる活動を心がけていこうと思っておりますのでご協力のほどよろしくお願いいたします。

大学トピックス

高島屋が2Fに移転 併設してベーカリーカフェがOPEN!!

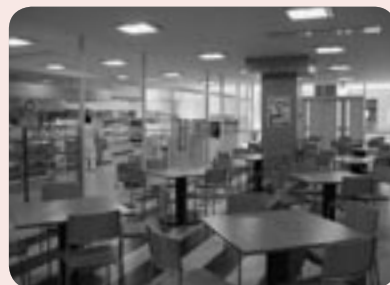

本館2Fラウンジ前に高島屋が移転し、ベーカリーカフェ「Pain de lunch」がオープンしました。

モーニング
(8:30~10:00)



・トースト・ゆで卵
・コーヒーまたは紅茶 **250円**

ランチ
(11:00~13:00)



日替わりランチ
・ウインナーロール・コロッケ
・コーヒーまたは紅茶 **300円**

ランチチョイス



・好きなパン2コ
・コーヒーまたは紅茶 **ALL50円**引

同窓生皆様のご活躍を祈って



川崎医療福祉大学

副学長 ^{うぶ}産 ^が賀 ^{とし}敏 ^{ひこ}彦

同窓生の皆さん お元気でご活躍のことと存じます。

平成3年に2学部6学科で開学した本学は、14年の歳月を経て本年4月から新設の医療福祉マネジメント学部を加えて3学部11学科体制となり、大学院も本年4月から新設の医療福祉マネジメント学専攻および医療福祉デザイン学専攻を加えて2研究科修士課程10専攻、博士後期課程6専攻を擁する規模に大きく成長しました。本年3月までの卒業生・修了生は、学部7,581名、修士課程327名、博士後期課程41名に達しております。本学のこの着実な成長は、ひとえに、医療福祉の理念に基づいた周到な準備の上に開学し、教職員の献身的な指導の下に学生諸君が勉学と人間形成に懸命に努力し、そして、卒業生の皆さんが医療福祉のそれぞれの専門分野で立派な活躍を続けられた賜です。

少子化、変革の時代という社会情勢下にあつて、本学がこのように成長し続ける大学でありうるのは、同窓生の皆さんの社会における高い評価が大きな力となっていることは間違いありません。昨年10月に開催されました同窓会設立10周年記念総会では同窓生の皆さんの母校愛が強く感じられました。現役学生諸君も先輩の後に続くべく懸命に努力しております。教職員一同もFD (faculty development、教員の質の向上)、SD (staff development、職員の質の向上) に真剣に取り組んでいるところです。

同窓生、学生、教職員が三位一体となって医療福祉の理念を守り育てて、成長し充実する川崎医療福祉大学の歴史を造っていきましょう。同窓会員の皆様の益々のご活躍をお祈りいたします。

川崎 学園 祭

テーマ **いろいろは**

平成17年10月
14日～16日

14日(金) 17時～前夜祭
カラオケ大会・クイズ

15日(土) 終日オープンキャンパス
10時～仮装行列
短大を出発して4校を行進し、医福大グラウンドで演技をしてグランプリを決定
12時30分～医福大イベント
有志ステージ・ビンゴ大会
18時～プロコンサート
175Rのコンサート

16日(日) 9時～学科紹介
医福大の各学科の紹介
10時～逢空マーケット
学生によるバザー
13時30分～医福大イベントブライダルイベント
18時～終夜祭
お笑いライブ・抽選会

卒業生 得 情報コーナー

医療福祉学科

■医療福祉学科公開セミナー

日時：平成17年11月12日(土) 13:30～15:30
内容：シンポジウム「福祉」を学ぶということとボランティア体験 一体験を見直す方法—

責任者：医療福祉学科公開セミナー 山内峰行

場所：川崎医療福祉大学3601教室

参加費：無料

シンポジスト：

- ・安藤正人副学長
- ・第5回全国障害者スポーツ大会岡山県(未定)
- ・柴田 学 第5回全国障害者スポーツ大会ボランティア参加学生
- ・太田直宏 財団法人岡山YMCA総主事
- ・保住芳美 医療福祉学科講師

コーディネーター：

新井 宏 医療福祉学科講師

■川崎医療福祉学会 秋の研究集会

該当学科：全学科

日時：平成17年11月16日(水) 午後1時より

場所：大学10階大会議室

内容：秋の定例会で、会員である教員・院生の研究発表が行われる。

責任者：学会運営委員長 大田晋(医療福祉学科教授)

問合せ先：(内線) 54061 9階秘書室 坪井室長

*発表者および発表テーマは現在募集中。

*発表あるいは聴講の幅広い参加をお願いします。

■川崎医療福祉大学保健医療ソーシャルワーク研究会

日時：平成17年11月19日(土) 14:00～16:30

場所：4101教室

内容：本学の卒業生で保健・医療分野で働く皆さん、興味のある皆さんとともに考える研究会です。今年は「医療ソーシャルワーカーの教育」(仮題)について考える予定です。

責任者：医療福祉学科 竹中麻由美

連絡先：mayumit@mw.kawasaki-m.ac.jp

(件名に研究会の件と明記してください)

臨床心理学科

■エクスナー法を学ぶ会

日時：毎月第4土曜日の午後(4月～11月)

会の内容やコメント：包括システムによるロールシャッハ法を基礎から学ぼうと、卒業生や近隣の臨床家とともに院生も参加しています。毎年4月には初心者向けの内容から始めています。

責任者あるいは連絡先：臨床心理学科 稲田正文

inada@mw.kawasaki-m.ac.jp

■臨床心理事例研究会

日時：ほぼ隔月の水曜日午後7時から10時

会の内容やコメント：卒業生を中心に運営されており、臨床事例について稲田正文助教授と岩村由美子教授がコメントしながらメンバーで検討を進める。

責任者あるいは連絡先：

西山温美 n248mana@ibara.ne.jp

■岡山県臨床心理士会 高齢者支援部会

日時：1年に2～3回

(次回は12月あるいは1月開催予定)

会の内容やコメント：高齢者領域の臨床心理士、あるいは臨床心理士でなくても高齢者関係施設(機関)で仕事をしている心理士の座談会です。卒業生の参加も歓迎。ただし、自由参加ではないのであらかじめお問い合わせください。

責任者あるいは連絡先：臨床心理学科 進藤貴子

保健看護学科

■卒業研究発表会

日時：11月26日(土)

内容：2005年度(8期生)の卒業研究発表会

連絡先：086-462-1111(内線54903)

ぜひ大学へ遊びに来てください。

医療情報学科

■医療情報技師能力検定試験

日時：8月21日(日)

会場：倉敷会場(本学)

毎年、この時期に実施されます。また講習会も7月に本学であります。

詳しくは、<http://www.jami.jp>のサイトをご覧ください。

■医療情報学科公開セミナー

日時：8月27日(日)、9月3日(土)

会場：本学4105実習室

連絡先：mtanaka@mw.kawasaki-m.ac.jp

「ネットワーク&セキュリティ・セミナー」

■診療情報管理士試験

日時：9月18日(日)

会場：本学

■日本電気生理運動学会

日時：11月26日(土)、27日(日)

会場：本学

大会長：医療情報学科 三田 勝己 教授

特別講演：「反射および不随意運動の電気生理学的評価」

林 良一 先生(市立岡崎病院・副院長)

参加費：一般5,000円、学生1,000円

感覚矯正学科 (言語聴覚専攻)

■岡山県言語聴覚士会2005年度学術講習会 「自閉症とことばの成り立ち」—関係発達臨床からの接近—

講師：小林 隆児 先生
東海大学大学院健康科学研究科健康福祉科学教授
日時：平成17年10月22日 14時～16時
(13時30分 受付開始)
場所：岡山衛生会館5階中ホール
〒703-8278 岡山市古京町1-1-10
TEL：086-272-3275 FAX：086-272-3256
参加費：会員 無料
非会員 500円 (教育・保育・医療・福祉関係従事者)
学 生 無料

お問い合わせ：

岡山県言語聴覚士会事務局 小児部会
川崎医療福祉大学 感覚矯正学科内
〒701-0193 倉敷市松島288
TEL：086-462-1111(代) 内線54631
FAX：086-463-7126
E-mail：speech@mw.kawasaki-m.ac.jp
事前の登録をお勧めしますが、当日参加も可能です。

■第29回 日本高次脳機能障害学会 (旧 日本失語症学会) 総会

会 期：2005年11月25日(金)・26日(土)
会 場：川崎医療福祉大学
会 長：種村 純
事務局：川崎医療福祉大学
〒701-0193 倉敷市松島288
TEL：086-462-1111(代) 内線54631
FAX：086-463-7126
E-mail：hbd2005@mw.kawasaki-m.ac.jp

■第12回 日本摂食・嚥下リハビリテーション学会学術大会

会 期：2006年9月8日(金)・9日(土)
会 場：川崎医療福祉大学
会 長：熊倉 勇美
事務局：川崎医療福祉大学
〒701-0193 倉敷市松島288
TEL：086-462-1111(代) 内線54631
FAX：086-463-7126
E-mail：enge@mw.kawasaki-m.ac.jp

■同窓生の皆さんへ

今年11月に高次脳機能障害学会、来年9月に摂食・嚥下リハ学会と2年連続で大きな学会が本大学において開かれます。是非、元気な顔を見せに参加してください。

また、何か聞きたいこと、話したいこと、不安なことがあったら、お気軽に遊びに来てください。(先生の指名がある場合は要予約) 言語聴覚専攻スタッフ一同

川崎医療福祉大学
医療技術学部 感覚矯正学科 言語聴覚専攻
〒701-0193 倉敷市松島288
TEL：086-462-1111(代) 内線54631
FAX：086-463-7126
E-mail：sensorys@mw.kawasaki-m.ac.jp

健康体育学科

■お知らせ

1. 卒業研究発表会
開催日時：平成18年1月28日(土)
9時から17時(予定)
担当者：宮川健、朱容仁、桃原司
2. 大学院修士論文報告会
開催日時：平成18年2月1日(水)
13時から18時(予定)
担当者：長尾憲樹、米谷正造
3. 平成17年度公開セミナー
内容：中高年のためのアクアエクササイズ
—水と健康づくり—
日時：後期:10/4、10/11、10/18、10/25
いずれも火曜日10時～12時
担当者：小野寺昇
4. 第60回日本体力医学会本学開催
日時：平成17年9月23日(金)、24日(土)、25日(日)
学会事務局：健康体育学科内(事務局長：小野寺昇)

今年度の就職担当は宮川健先生です。就職に関する情報も含めて近況報告、相談など、お気軽に下記にご連絡ください。

■問い合わせ先

河野由美子 (学科研究補助員)
Tel 086-462-1111 (内線54907)
Fax 086-464-1109
E-mail:hss-9f@mw.kawasaki-m.ac.jp

臨床栄養学科

■平成17年度 川崎医療福祉大学 臨床栄養 学科公開セミナー

テーマ：今求められている栄養士・管理栄養士のあり方と課題
日時：平成17年9月3日(土)13:00～17:00
対象：卒業生、栄養士・管理栄養士等関係者
参加費：無料

12:30～13:00	受付
13:00～13:10	開会 コーディネーター：臨床栄養学科長 藤田美明 先生
13:10～13:30	はじめに—栄養士・管理栄養士の生涯学習と今後の課題— 川崎医療福祉大学 臨床栄養学科教授 藤田美明 先生
13:30～14:10	①地域医療・福祉連携における栄養士の役割—岡山県栄養ケアステーションの設立— 医療法人青木内科小児科医院 あいの里クリニック 次長 森光大 先生
14:10～14:50	②カウンセリングの重要性とその学習方法 川崎医療福祉大学 臨床心理学科教授 保野孝弘 先生
14:50～15:00	(休憩)
15:00～15:40	③生活習慣病対策におけるチーム医療と栄養士の役割—糖尿病対策推進会議と栄養療法推進協議会の発足— 川崎医療福祉大学 臨床栄養学科教授 渡辺明治 先生
15:40～16:20	④健康食品・サプリメントの活用と問題点

15:40～16:20	川崎医療福祉大学 臨床栄養学科助教授 河原和枝 先生
16:20～16:30	(休憩)
16:30～17:00	総合討論 各40分講演、その後総合討論30分予定
17:00～	閉会

会場：川崎医療福祉大学・3601号室、
倉敷市松島288
* JR山陽本線中庄駅下車北へ徒歩15分
* 駐車場は県道北側 職員・学生駐車場をご利用下さい

申込方法：①氏名、②勤務先、③自宅住所、④自宅電話番号、⑤卒業生の場合は卒業年度を明記の上、Fax、郵送またはe-mailで申し込んで下さい。

なお、電話での申し込みはご遠慮願います。

申込先：川崎医療福祉大学 臨床栄養学科
公開セミナー担当 武政睦子行
〒701-0193 倉敷市松島288
Tel: 086-462-1111(代)
Fax: 086-464-1109
e-mail: rineisem@mw.kawasaki-m.ac.jp

締切り：平成17年8月27日(土) 必着

■平成17年度 岡山臨床栄養研究会

平成17年度は、栄養士会栄養ケアステーションの健康栄養アドバイザー養成講座とタイアップした下記のテーマで開催いたします。「知ってる栄養士」から「出来る栄養士」になる事を目標にしています。

テーマごとに専門の医師60分(疾病の概要、検査値の見方、利用法等)、若手栄養士30分(症例検討体験)にて基礎から症例までをシリーズで行います。会場は川崎医療福祉大学講義棟を予定しています。

回	日時	テーマ	講師
第89回	9月16日 18:30～	肝臓病	川崎医科大学附属川崎病院 内科 新山 豪一先生 管理栄養士 川崎医科大学附属川崎病院 藤田 佳代子先生
第90回	11月上旬 18:30～	腎臓病	川崎医科大学附属病院 腎・リウマチ内科 十倉健彦先生 管理栄養士 川崎医大附属病院 三輪 恵先生
第91回	12月9日 18:30～	低栄養 (褥創)	川崎医科大学附属病院 形成外科 森口 隆彦先生 管理栄養士 青木内科小児科医院 八田 順子先生
第92回	1月上旬 18:30～	癌とその治療と栄養	川崎医科大学附属病院 消化器外科 平井 敏弘先生 管理栄養士 交渉中 先生
第93回	2月17日 18:30～	経腸栄養	川崎医科大学附属病院 食道胃腸科内科 古賀 秀樹先生 管理栄養士(光生病院 検討中)
第94回	3月24日 18:30～	摂食・嚥下障害	岡山大学医学部・歯学部附属病院 脳神経外科 松井 利浩先生 管理栄養士(日赤病院 検討中)

連絡先：寺本房子
TEL086-462-1111 (内線54026)
FAX086-463-3508

■管理栄養士国家試験対策

問い合わせ先：
管理栄養士国家試験対策委員長：加藤保子先生

■就職活動

問い合わせ先：新卒担当 就職進路指導委員会
平成17年度担当 松本義信先生
既卒担当 三宅妙子先生

■その他

上記以外でも何か問い合わせ、近況報告等ありましたらご連絡ください。

臨床栄養学科 坂本浩子(学科研究補助員)
TEL 086-462-1111 (内線54905)
E-mail asanoh@mw.kawasaki-m.ac.jp

リハビリテーション学科

■第6回卒後研修会・第7回同窓会

日時：平成17年9月18日(日)
受付 14:30～15:00
同窓会総会 15:00～15:45
講演 16:00～17:15
懇親会 17:30～19:30

会場：ホテルグランヴィア岡山
住所：〒700-8515 岡山市駅元町1-5
TEL (086) 234-7000

講演
講師：椿原 彰夫 先生(川崎医科大学)
テーマ：「廃用症候群について」
会費：講演会費、懇親会費 6,000円(事前振り込みの場合は5,000円)
会費は事前振り込みを原則とし、事前振り込みをして頂くと会費は5,000円と割安になる。当日持参される場合は6,000円となる。キャンセルの場合、10日前であれば会費を返金する。当日キャンセルかつ、事前振り込みをされていない場合、後ほど6,000円振り込んで頂くことになる。

振込先：UFJ銀行 梅田支店 普通 4947477
森 明子
なお振り込みをする場合は、何期生かということをお知らせ頂くため、お名前の前に卒業期を数字でご記入をお願いします。
例： 1 モリアキコ

連絡先：不明な点はa-m-akiko@mtg.biglobe.ne.jp
(森明子宛)までご連絡下さい。

医療福祉デザイン学科

■第3回医療福祉環境デザイン学科卒業制作展

日時：平成18年3月7日(火)～12日(日)
会場：倉敷市立美術館
内容：平成17年度卒業生の卒業制作作品の展示
医療福祉環境デザイン学科卒業生の皆さん、同窓生の皆さん、是非力作をご鑑賞下さい。
連絡先：川崎医療福祉大学 医療福祉デザイン学科
徳山 容(内54900)

掲載内容に既に終了しているものがあります。ご了承ください。

同窓会決算報告

平成16年度決算報告

一般会計	
項目	金額
前年度繰越金	9,965,535
同窓会費 (H15年度卒業生)	8,175,000
預金利息	61
10周年パンフレット広告料	240,000
10周年お祝い金	300,000
収入合計	18,680,596

一般会計	
項目	金額
会計局	印刷費 4,700
	郵送費 46,400
①合計	51,100
事務局	行動費 250,840
	会議費 41,859
	郵送費 3,830
	事務用品費 217,710
	電話代 41,130
	人件費 738,500
	支部活動援助費 40,000
	予備費 17,902
②合計	1,351,771
渉外調査局	名簿作成費 147,525
	郵送費 93,130
	総合版名簿作成費 338,595
③合計	579,250
企画局	会報作成費 441,525
	会報郵送費 683,386
	卒業記念品費 846,265
	ホームページ更新費 10,000
④合計	1,981,176
10周年企画	会場費 2,087,966
	装飾・機材 0
	行動費 229,070
	来賓交通費 63,425
	事務用品費 34,731
	パンフレット作成費 252,525
	特別会報 932,232
⑤合計	3,599,949
支出合計 ①+②+③+④+⑤	7,563,246

繰越金	
項目	金額
郵便定額預金	5,000,000
中国銀行普通預金	6,117,350
繰越金合計	11,117,350

特別会計	
項目	金額
積立金	30,000,000
利息	6,016
合計	30,006,016

平成17年度予算

一般会計	
項目	金額
前年度繰越金 (郵便定額預金)	5,000,000
〃 (中国銀行普通預金)	6,117,350
同窓会費	14,550,000
総合版名簿販売	900,000
収入合計	26,567,350

一般会計	
項目	金額
会計局	印刷費 10,000
	郵送費 50,000
	積立金 10,000,000
①合計	10,060,000
事務局	行動費 500,000
	会議費 50,000
	郵送費 10,000
	事務用品費 600,000
	電話代 55,000
	人件費 1,000,000
	支部活動援助費 150,000
	予備費 100,000
②合計	2,465,000
渉外調査局	名簿作成費 160,000
	名簿郵送費 160,000
	個人情報保護法対策費 130,000
	総合版名簿作成費 2,000,000
③合計	2,450,000
企画局	会報作成費 480,000
	会報郵送費 800,000
	卒業記念品費 873,000
	ホームページ更新費 100,000
④合計	2,253,000
合計 ①+②+③+④	17,228,000
繰越金 ⑤	9,339,350
支出合計 ①+②+③+④+⑤	26,567,350

特別会計	
項目	金額
当初繰越残高	30,006,016
収入見込額 (預金利息)	2,000
支出見込額	0
積立金	10,000,000
合計	40,008,016

会計からお知らせ

同窓会の活動はみなさんの終身会費で運営されています。

卒業時に一度だけ、同窓会会費をお願いしています。現在未納の方には振込用紙を同封させていただきました。お近くの郵便局よりお振込みください。よろしくお願ひします。

同窓会各局の活動報告

企画局

企画局員募集!!

会報がつまらないと思っている方いませんか? ぜひ、私たちと一緒に会報を作りましょう!!
ボランティアですが、楽しい仲間がたくさんいます。興味のある方は同窓会室まで♪

渉外調査局

■主な活動内容

1. 単年度版名簿の発行 (CD)
2. 会員住所等のデータ管理
3. 会員データ利用依頼への対応

■会員みなさまへお知らせ

会員みなさまの最新データ充実のために下記項目を同窓会までお知らせください。

今後も同窓会会報を会員みなさまに確実にお届けできます。

よろしくお願いします。

■連絡項目

1. 卒業年度・卒業学科
 2. 現氏名・旧姓・現住所・郵便番号・電話番号・メールアドレス
 3. 帰省先住所・郵便番号・電話番号
 4. 現勤務先・勤務先住所・勤務先電話番号
- 連絡先は会報の裏表紙をご覧ください。

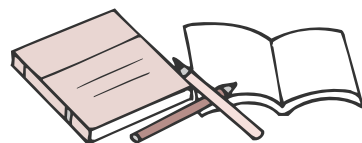

事務局・渉外調査局

同窓会名簿2005年度版(CD)追加販売のお知らせ



同窓会名簿2005年度版(1期生から10期生の会員名簿)の追加販売をします。1枚3,000円(送料込)・先着200名となっています。

TEL・FAX・e-mailで受け付けます。

受付後、郵便振替用紙をお届けし入金確認後にCD発送をさせていただきます。

よろしくお願い致します。



同窓会支部の動き

九州支部よりお知らせ

九州支部長 医療福祉学科3期生 **高木 健志**

同窓生の皆様、いかがおすごでしょうか。
川崎医療福祉大学同窓会九州支部では、同窓会を予定しております。
もともと九州の出身であった人、たまたま社会人となっているご縁で九州での生活を送っていらっしゃる方、どんな理由であろうと、同窓生の方であればどしどしご参加ください。年代を超えて、多くの参

加者の皆さんの交流の場となっています。
また、九州支部事務局ではメールでのお問い合わせも受け付けております。
nazenaze9@hotmail.comです。
それでは、同窓生の皆様のご活躍をお祈りいたします。

関東支部よりお知らせ

関東支部長 健康体育学科2期生 **林 貢一郎**

川崎医療福祉大学OB/OGの皆様、いかがお過ごしでしょうか？ご存知の方もいらっしゃると思いますが、2003年度川崎医療福祉大学同窓会関東支部が発足いたしました。対象は関東在住の川崎医療福祉大学卒業生全員です。いろいろな学年や学科の方々とあらためて知り合いになるよい機会かと思えます。
今後もいろいろな飲み会など企画していきたいと

思いますので、よろしく願いいたします。とりあえず本年度は10月に予定しております。皆様には連絡はハガキ、メール、ホームページ（同窓会本部；<http://www.kawasaki-m.ac.jp/mw/ds/>）などでご連絡いたします。ご意見、ご質問などございましたら、林貢一郎 (bokuhayashi@hotmail.com) までご連絡ください。

福山支部よりお知らせ

福山支部長 医療福祉学科1期生 **小林 由卓**

みーんな同窓会福山支部がサポートします！

—自分を活かせるボランティア活動—

- ・趣味や特技を生かしたボランティア活動
 - ・将来目指している職種に携わって練習の出来るボランティア活動
 - ・特定非営利法人（NPO）の立ち上げや事業化・組織化といった専門的なボランティア活動
- など、幅広い活動分野を提供し学生さんが地元に戻ってからの地域ボランティア活性化運動をサポートします。

—自分らしい現場実習（学生個人の任意実習）—

- ・介護・福祉・保健・医療その他の分野で活躍したいという学生さんに、実際の現場ではどのように動いているのかを任意の実習という形で受け入れます。そこで働いている川崎医福大OBが自身の失敗談も含めてアドバイスにあたり充実した実習が出来ることをサポートします。

—自分にあった職場・日々成長できる職場探し—

- ・社会に出て自分が本当にしたいことは何なのか、じっと考えるもよし、友人と語り明かすのもよし。また、自分の足を使ってあれこれと見聞して回る

のもよし、ですよね。さらにその機会が多くあり、選ぶことが出来ればなお良しです。以下に一部OBが勤めている職種を紹介させていただきます。どんな仕事があり、どんな魅力があるのか実際目で見つけて確かめてください。学生さんが将来自分の歩む道を決める時のサポートになれば幸いです。

こんな職場や職種で働いています
各種医療機関（PT、医療ソーシャルワーカー、介護支援専門員）
児童・障害・知的障害・高齢者などの福祉施設（介護員、生活相談員、栄養士、介護支援専門員、事務長、副施設長、施設長）
社会福祉協議会（相談員、介護支援専門員）
専門学校（ヘルパー講師）
特定非営利活動法人（活動会員、理事長）
その他民間企業 などなど。

問い合わせ先 同窓会福山支部 支部長
小林 由卓（第一期生）
電話 090 - 5708 - 3072

S T A F F

高原 紀子 (感覚矯正学科・1期生)
山本 珠美 (医療情報学科・3期生)
宮崎 泰広 (感覚矯正学科・7期生)
高尾 佳代 (保健看護学科・2期生)

編 集 後 記

産後4ヶ月で同窓会に復帰し、乳飲み子同伴で同窓会室に通いました。今も後ろで物をつかんで口には運び、事務の守屋さんを困らせている様です。

最近、少子化問題が深刻になってきているようです。確かに、新しい命の誕生よりも、失っていくものの大きさに、これからの未来に、大きな不安を感じます。

ですが、私の顔が見えるとなるともいえない顔で笑い、姿が見えなくなるとベソをかく愛らしい息子の姿に、「生きる」ことの本当の意味を改めて実感させられました。

お腹がすいたら食べ、泣きたいときに泣く乳児のように自然体で過ごす生活を忘れていませんか？ 一人では出来ません。家族や仲間、時には恩師と語り合い、自然体の自分をさらけ出すことの出来るつながりを大切にしていきたいと思います。 (山本)

川崎医療福祉大学同窓会

〒701-0193 岡山県倉敷市松島288
川崎医療福祉大学内同窓会事務局
tel.fax 086-462-8541 月・火・水 9:00~12:00
第2土曜日 14:00~16:00
上記以外の時間留守TELになります。
E-mail : dosokai@mw.kawasaki-m.ac.jp

編集・デザイン 広和印刷株式会社
〒700-0942 岡山市豊成3丁目18-7
tel. 086-264-5888 fax 086-262-1525
E-mail : info@kwp.co.jp URL : http://www.kwp.co.jp